





Acciones

Una amplia variedad de actuaciones son necesarias para la recuperación del lince ibérico y conseguir una reintroducción exitosa:

-  **Convenios con propietarios** privados de fincas linceras.
-  **Divulgación y sensibilización** (puntos InfoLince y charlas con población local)
-  **Mejora de la vegetación** (podas, reforestación)
-  **Gestión y seguimiento del conejo** (construcción vivares, siembras)
-  **Gestión y seguimiento de lince ibérico** (fototrampeo, radioseguimiento)
-  **Actuaciones en carretera** (señalización, pasos)

Paralelamente a todas estas acciones realizadas directamente sobre el territorio, es fundamental destacar la labor que se realiza en los Centros de cría en cautividad que apoyan a los trabajos de campo y complementan información sobre la biología y comportamiento del felino.

implicáte y participa



socios:



cofinanciador:



Consejería de Medio Ambiente-Junta de Andalucía

Avd. Manuel Siurot, 50 • 41071 Sevilla (España)

Tel: (0034) 954 00 30 00 • Fax: (0034) 954 00 37 77

Email: lifelince.cma@juntadeandalucia.es

www.lifelince.org

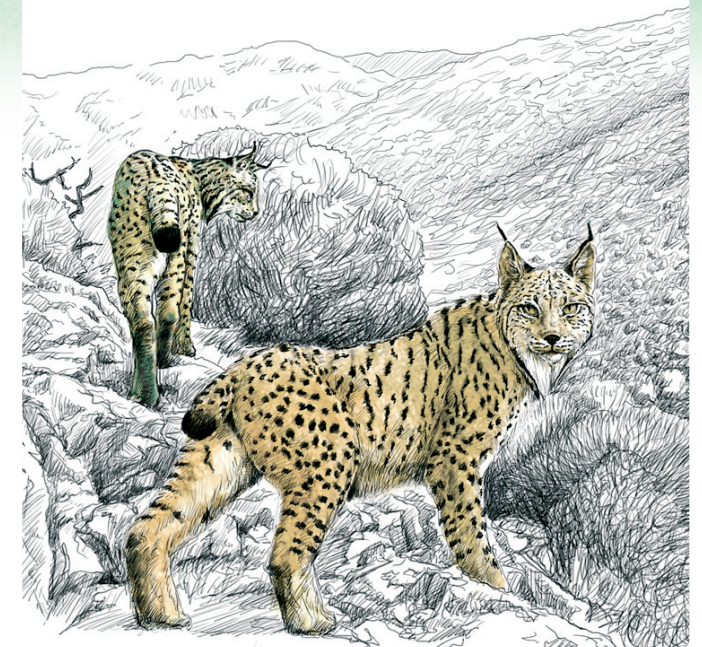

La reintroducción del lince ibérico, todo un reto



Proyecto Life Naturaleza

“Conservación y reintroducción del lince ibérico en Andalucía”

Este proyecto cofinanciado en un 38% con fondos europeos, es la continuación de una serie de programas destinados a la recuperación del felino más amenazado del mundo, el lince ibérico. Los objetivos principales de este programa son:

-  **Aumentar el número** de individuos.
-  **Promover la creación** de nuevas poblaciones.
-  **Aumentar la variabilidad genética** de las poblaciones actuales.

Para ello se cuenta con la colaboración de varias entidades socias del proyecto que persiguen los mismos objetivos.

Este Proyecto se ejecuta en las provincias andaluzas donde actualmente existe lince ibérico: Huelva, Sevilla, Córdoba y Jaén. Concretamente en la Comarca de Doñana y en Sierra Morena.



Reintroducción y Reforzamiento ¿Por qué se hacen?

Dos acciones son fundamentales en este proyecto si queremos mantener la diversidad genética de la población de lince y asegurar su permanencia a lo largo del tiempo: **el reforzamiento y la reintroducción.**

El reforzamiento, consiste en liberar en la Comarca de Doñana lince procedentes de Sierra Morena, es decir, animales genéticamente más diversos que los existentes, de modo que se favorezca la interacción entre ambos tipos y por tanto que consigan descendientes con mayor variabilidad genética.

La reintroducción, es decir, la liberación de ejemplares en territorios de distribución histórica, supone un importante reto y una gran responsabilidad ya que es la primera vez que una acción de este tipo se va a llevar a cabo.

Para ello se cuenta con el apoyo social de las áreas seleccionadas.



Las zonas elegidas para la reintroducción

Estudios previos sobre territorios potenciales han determinado las zonas prioritarias más favorables para la reintroducción. Para ello se han tenido en cuenta valores como la cantidad de conejos, el estado de la vegetación, el número de carreteras, la disponibilidad de agua, la visión de la población local con respecto a la reintroducción de lince y algunos parámetros más.

Se puede consultar un informe detallado en el fondo documental de la web www.lifeline.org

Así las zonas para la reintroducción y donde se van a centrar los trabajos son:

